

QUADRO D'UNIONE

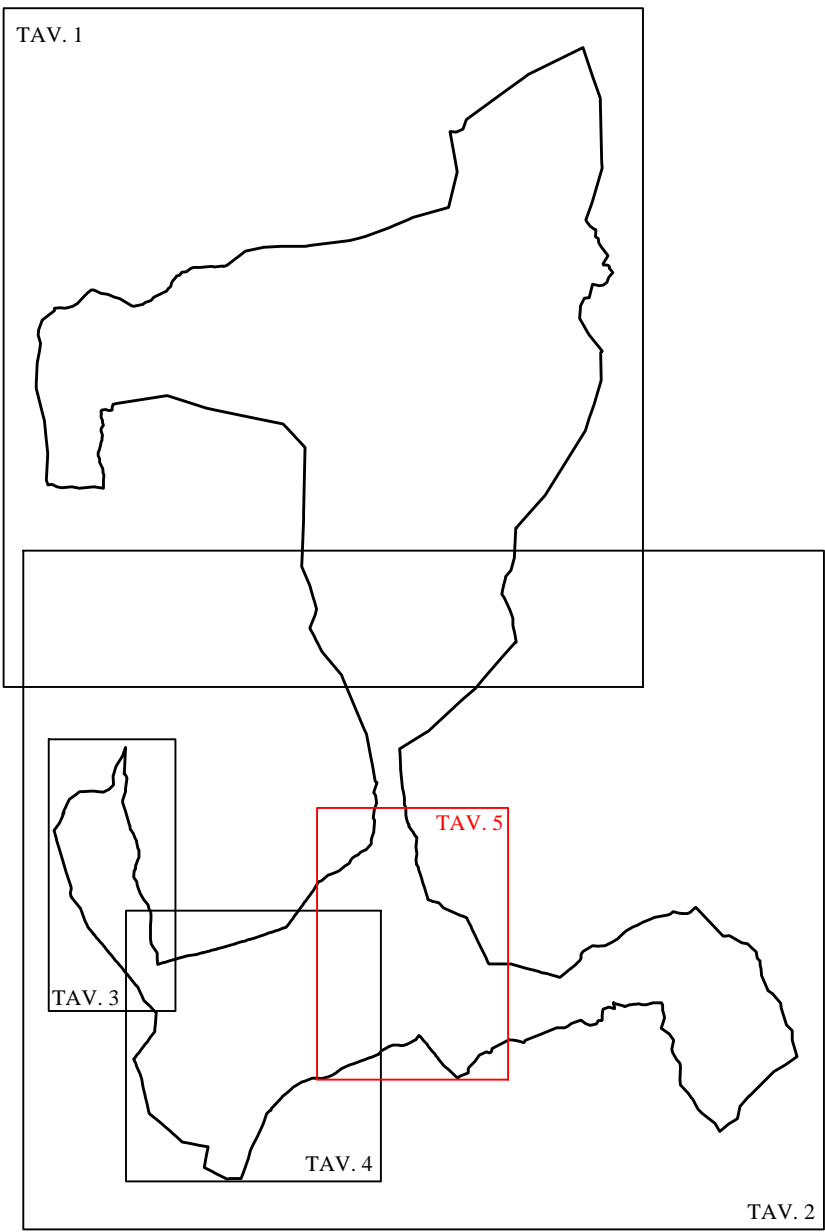

LEGENDA
ELEMENTI CONVENZIONALI DI BASE

	Frazionamenti fondiari		Edifici
	Confine comunale		Fiumi e torrenti
	Fiumi e torrenti		Canali e fosse
	Specifico riferimento normativo		

CENTRI STORICI ED ELEMENTI STORICI

ART. 18		Centri storici	ART. 8.8		Manufatto di interesse storico e culturale vincolato e non
---------	--	----------------	----------	--	--

AREE PER INSEDIAMENTI ABITATIVI

ART. 8.4		Sito archeologico puntuale	ART. 20		Aree residenziali di completamento
ART. 19		Aree urbane di antica formazione	ART. 11-15		Aree per insediamenti masali
ART. 25		Aree residenziali di nuova espansione	ART. 24		Aree a verde privato
ART. 11-20		Aree per nuclei residenziali in zona agricola			

AREE PRODUTTIVE E COMMERCIALI

ART. 33		Aree produttive del settore secondario di interesse locale	ART. 35		Aree produttive del settore terziario di interesse locale
ART. 33		Aree produttive del settore secondario di interesse locale di progetto			

AREE DEL TERRITORIO APERTO

ART. 12		Aree agricole del PUP	ART. 13		Aree agricole di rilevanza locale
ART. 14		Aree agricole di pregio	ART. 15		Aree a pascolo
ART. 16		Aree a bosco	ART. 17		Area improduttiva

AREE PER ATTREZZATURE E SERVIZI PUBBLICI

ART. 26		Aree per attrezzature, servizi civili e amministrativi esistenti	ART. 26		Aree per attrezzature, servizi civili e amministrativi di progetto
ART. 26		Aree per attrezzature scolastiche e culturali esistenti			m medie
ART. 26		Aree assistenziali di progetto	ART. 26		mg magazzino
ART. 26		Aree per attrezzature sportive esistenti	ART. 26		mf multifunzione
ART. 26		Aree per attrezzature, servizi cimiteriali esistenti	ART. 26		Aree per attrezzature sportive di progetto
ART. 26		Aree a verde pubblico esistenti	ART. 26		Aree a verde pubblico di progetto
ART. 26		Aree a parcheggio esistenti	ART. 8.11		Disarica inerti
ART. 26		Aree a parcheggio di progetto	ART. 21		Aree a parcheggio privato di progetto
			ART. 26		Aree a parcheggio di progetto

AREE DI RISPETTO

ART. 9		Aree di rispetto cimiteriale	ART. 42		Aree di rispetto stradale
ART. 8.10		Siti inquinati bonificati	ART. 9		Fasce di rispetto elettrodotti

AREE DI PROTEZIONE DI SITI O BENI DI INTERESSE CULTURALE, NATURALISTICO E PAESAGGISTICO

ART. 10		Zona di protezione speciale - Ambito naturale del Lagorai	ART. 23		Aree di rispetto a tutela degli insediamenti storici
---------	--	---	---------	--	--

PIANI ATTUATIVI

ART. 3		Piani di lottizzazione	ART. 3		Progettazione convenzionata
--------	--	------------------------	--------	--	-----------------------------

VIABILITA'

ART. 42		Strade di interesse principale esistenti	ART. 42		Strade di interesse principale di progetto
ART. 42		Strade di interesse locale esistenti	ART. 42		Strade di interesse locale di potenziamento
ART. 42		Strade di interesse locale di progetto	ART. 42		Strade di progetto III cat.
ART. 42		Strade di IV cat. esistenti	ART. 42		Strade di progetto IV cat.
ART. 41		Piste ciclabili esistenti	ART. 41		Piste ciclabili di progetto
ART. 41		Piste pedonali esistenti	ART. 41		Piste pedonali di progetto

RETI

ART. 42		Svincoli di progetto			
ART. 9		Elettrodotti			

PROVINCIA AUTONOMA DI TRENTO



Comune di Strigno



Piano Regolatore Generale

Variente 2011

ORDINE DEGLI ARCHITETTI
DELLA PROV. DI TRENTO
dott. arch. SERGIO NICCOLINI
ISCRIZIONE ALBO N° 236

Progettista:
arch. Sergio Niccolini
Collaboratore:
dott.ssa Rodica Ungureanu

Zonizzazione

Valutazione tecnica
Servizio urbanistica e tutela del paesaggio
C.U.P.

TAV. 5

scala 1:2000

Approvazione G.P.



Studio Tecnico arch. Sergio Niccolini - Salita Giardini, 10 - 38122 - Trento
Tel. e fax. 0461-232726 - e-mail: sergionniccolini@alice.it - cell. 348-8878903