

LEGENDA

CARTOGRAFIA DI BASE

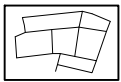

Frazionamenti fondiari

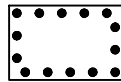

Confine comunale

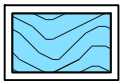

Fiumi e torrenti

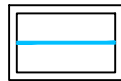

Canali e fosse

SISTEMA AMBIENTALE

ART. 8.1

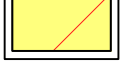

Aree di tutela ambientale

ART. 8.1



Area non soggetta a tutela ambientale

SITI E ZONE DELLA RETE EUROPEA "NATURA 2000"

ART. 10

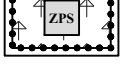

Zone di protezione speciale -
Ambito naturale del Lagorai

QUADRO D'UNIONE

TAV. SA1

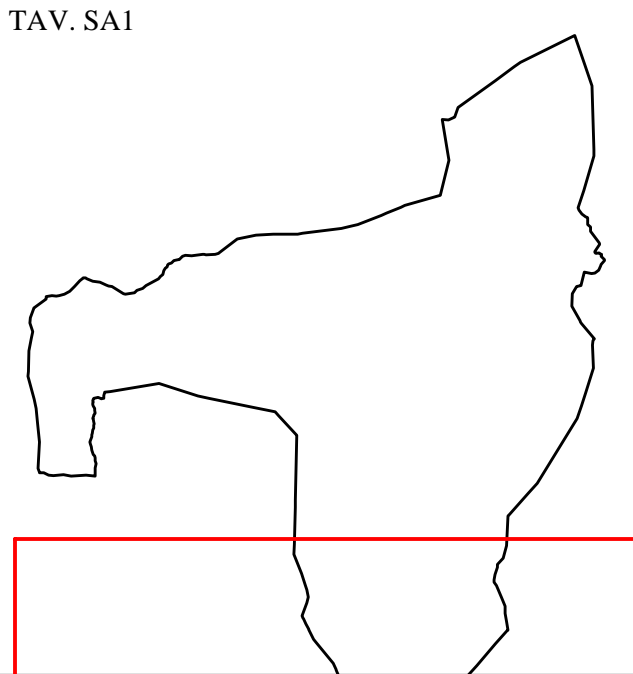

TAV. SA2

PROVINCIA AUTONOMA DI TRENTO



Comune di Strigno



Piano Regolatore Generale

Variante 2011

ORDINE DEGLI ARCHITETTI
DELLA PROV. DI TRENTO
dott. arch. SERGIO NICCOLINI
INSCRIZIONE ALBO N° 236

Progettista:
arch. Sergio Niccolini
Collaboratore:
dott.ssa Rodica Ungureanu

Sistema Ambientale

TAV. SA 2
scala 1:5000

I Adozione

Valutazione tecnica
Servizio urbanistica e tutela del paesaggio

Approvazione G.P.

II Adozione

C.U.P.



Studio Tecnico arch. Sergio Niccolini - Salita Giardini, 10 - 38122 - Trento
Tel. e fax. 0461-232726 - e-mail: sergionniccolini@alice.it - cell. 348-8878803