31/07/2013 comment.txt ...\plotdrv\plot-plotter-ha.pltcfg D:\Progetti in corso\VRG Villa Agnedo\Variante 2011\Villa Agnedo Tav-04 Amb- Var-2011.dgn

COMUNE VILLA AGNEDO
0005457
del 03/10/2013
Titolo 6 Classe 2

PROVINCIA DI TRENTO

PIANO REGOLATORE GENERALE
COMUNE DI VILLA AGNEDO

PROVINCIA AUTONOMA DI TRENTO
Ufficio per il - certificazione / Pianificazione Urbanistica
APPROVATO
CON MODIFICHE
Delibera Giunta Provinciale
con deliberazione n.
n° 4962 del 20.03.2013

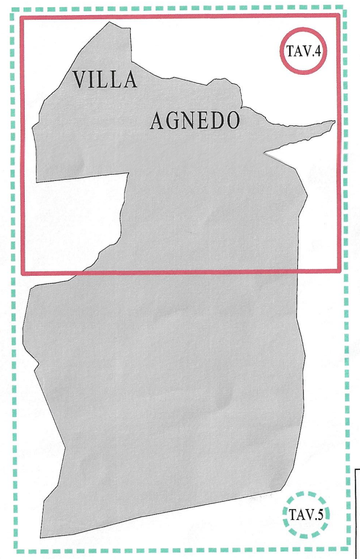

Ordine degli Architetti Pianificatori Paesaggisti e Conservatori della Provincia di Trento
Dott. Architetto
GIORGIO PEDROTTI
125 sez. A - ARCHITETTURA

VARIANTE 2012	SISTEMA AMBIENTALE
1 : 5.000	
TAV. 4	REDATTO DA : GIORGIO e LUCA PEDROTTI architetti
Agosto 2013	38122-Trento - Via di Pietrastretta, 18 - tel.0461-421915 - fax.0461-436414 giorgio.pedrotti@studiopedrotti.com luca.pedrotti@studiopedrotti.com

SISTEMA AMBIENTALE
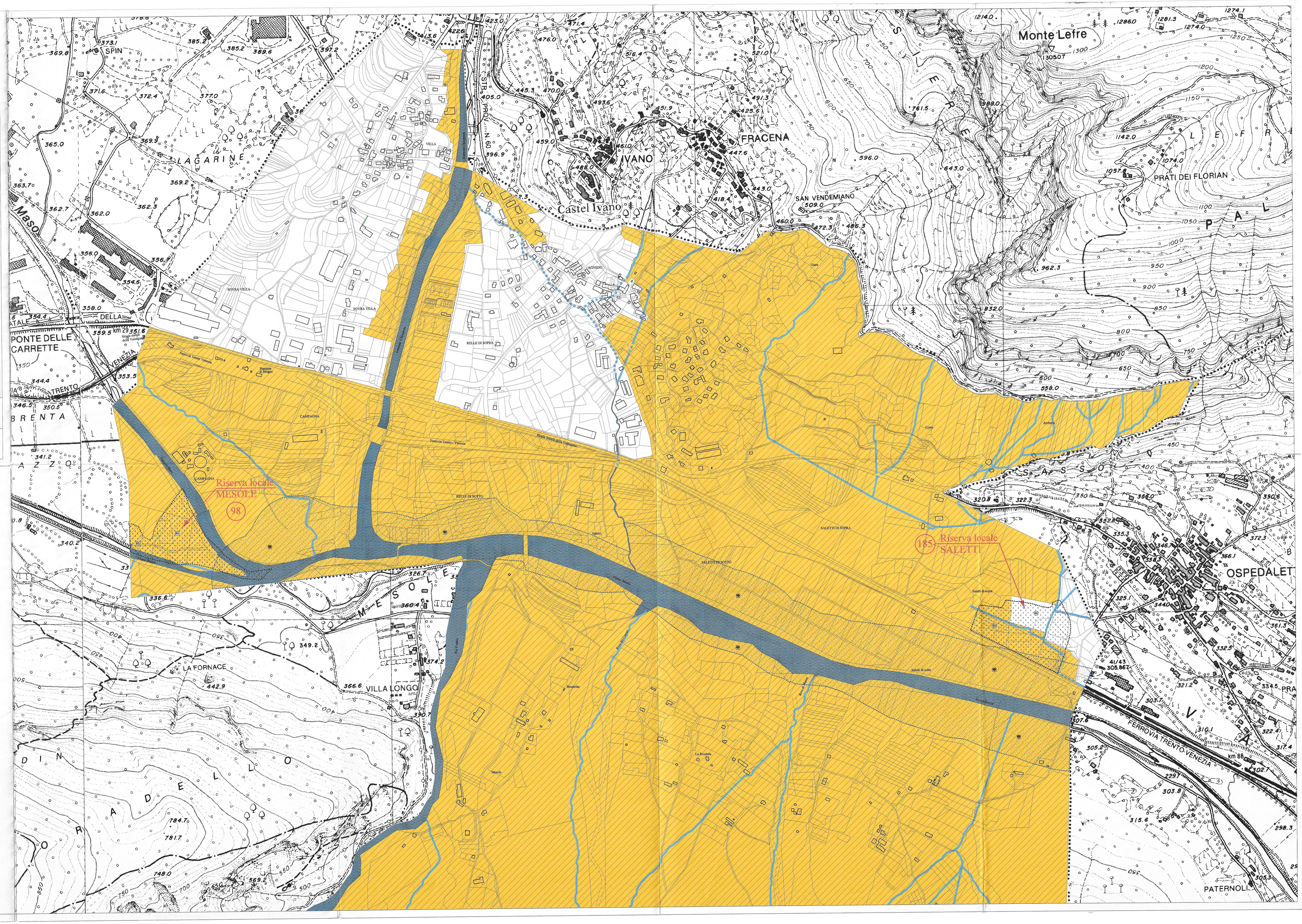
	CODICE DIR.	ART.
FIUME / TORRENTE / FOSSE E CANALI tutti tombati	Z101,2 Z104,5 Z105,5	
AREA DI TUTELA AMBIENTALE	Z109,7	8.1
PARCO AMBIENTALE DEL BRENTA	Z109,7	8.5/10
RISERVA LOCALE BIOTOPI E RISERVE NATURALI MERITEVOLI DI PROTEZIONE	Z117,7	8.6