

QUADRO D'UNIONE

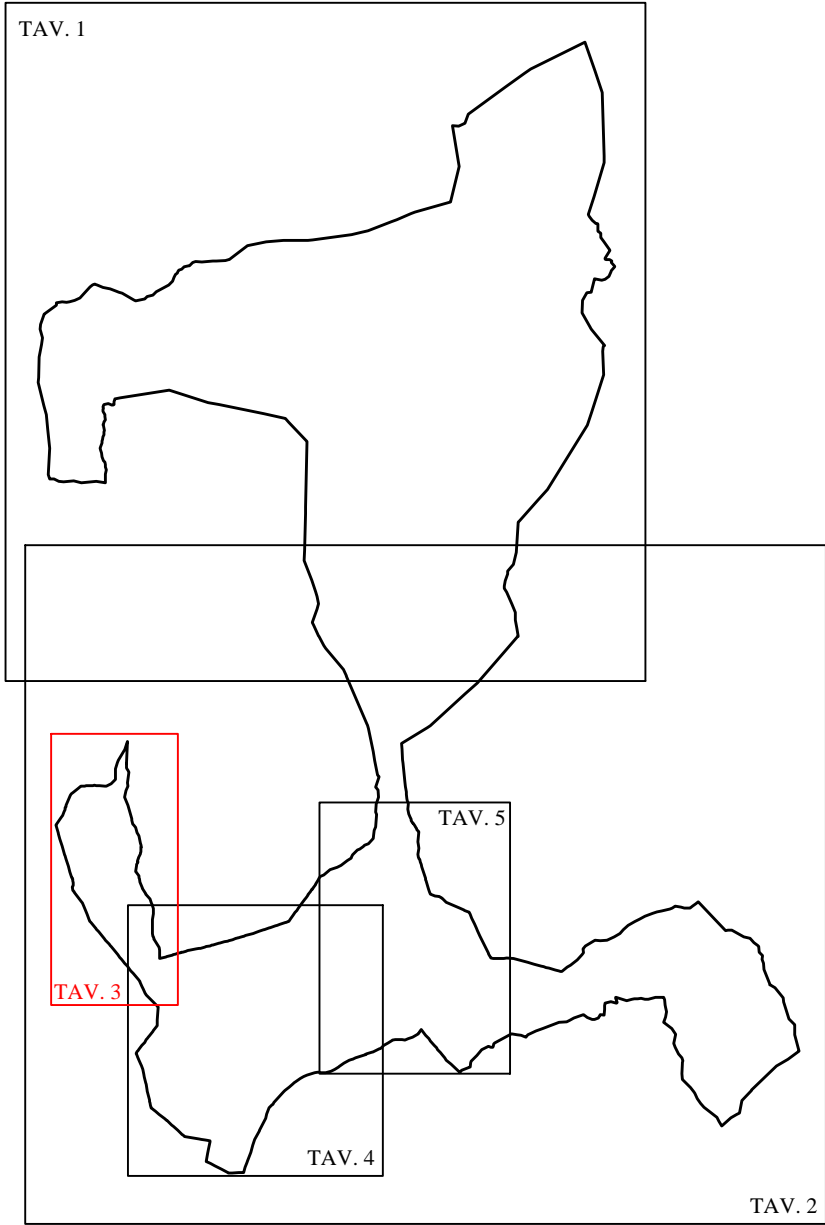

LEGENDA

ELEMENTI CONVENZIONALI DI BASE

- |  |                                 |  |                  |
|--|---------------------------------|--|------------------|
|  | Frazionamenti fondiari          |  | Edifici          |
|  | Confine comunale                |  | Fiumi e torrenti |
|  | Fiumi e torrenti                |  | Canali e fosse   |
|  | Specifico riferimento normativo |  |                  |

CENTRI STORICI ED ELEMENTI STORICI

- |          |                            |          |  |
|----------|----------------------------|----------|--|
| ART. 18  | Centri storici             | ART. 8.8 | Manufatto di interesse storico e culturale vincolato e non |
| ART. 8.4 | Sito archeologico puntuale |          |  |

AREE PER INSEDIAMENTI ABITATIVI

- |            |   |            |                                    |
|------------|---|------------|------------------------------------|
| ART. 19    | Aree urbane di antica formazione              | ART. 20    | Aree residenziali di completamento |
| ART. 25    | Aree residenziali di nuova espansione         | ART. 11-19 | Aree per insediamenti masali       |
| ART. 11-20 | Aree per nuclei residenziali in zona agricola | ART. 24    | Aree a verde privato               |

AREE PRODUTTIVE E COMMERCIALI

- |         |  |         |   |
|---------|--|---------|---|
| ART. 33 | Aree produttive del settore secondario di interesse locale             | ART. 35 | Aree produttive del settore terziario di interesse locale |
| ART. 33 | Aree produttive del settore secondario di interesse locale di progetto |         |   |

AREE DEL TERRITORIO APERTO

- |         |                         |         |                                   |
|---------|-------------------------|---------|-----------------------------------|
| ART. 12 | Aree agricole del PUP   | ART. 13 | Aree agricole di rilevanza locale |
| ART. 14 | Aree agricole di pregio | ART. 15 | Aree a pascolo                    |
| ART. 16 | Aree a bosco            | ART. 17 | Area improduttiva                 |

AREE PER ATTREZZATURE E SERVIZI PUBBLICI

- |         |  |           |  |
|---------|--|-----------|--|
| ART. 26 | Aree per attrezzature, servizi civili e amministrativi esistenti | ART. 26   | Aree per attrezzature, servizi civili e amministrativi di progetto |
| ART. 26 | Aree per attrezzature scolastiche e culturali esistenti          | ART. 26   | Aree per attrezzature sportive di progetto                         |
| ART. 26 | Aree assistenziali di progetto                                   | ART. 26   | Aree a verde pubblico di progetto                                  |
| ART. 26 | Aree per attrezzature sportive esistenti                         | ART. 8.11 | Discarica inerti   |
| ART. 26 | Aree per attrezzature, servizi cimiteriali esistenti             | ART. 21   | Aree a parcheggio privato di progetto                              |
| ART. 26 | Aree a verde pubblico esistenti                                  | ART. 26   | Aree a parcheggio di progetto                                      |
| ART. 26 | Aree a parcheggio esistenti                                      |           |  |

AREE DI RISPETTO

- |           |                              |         |                                |
|-----------|------------------------------|---------|--------------------------------|
| ART. 9    | Aree di rispetto cimiteriale | ART. 42 | Aree di rispetto stradale      |
| ART. 8.10 | Siti inquinati bonificati    | ART. 9  | Fasce di rispetto elettrodotti |

AREE DI PROTEZIONE DI SITI O BENI DI INTERESSE CULTURALE, NATURALISTICO E PAESAGGISTICO

- |         |   |         |  |
|---------|---|---------|--|
| ART. 10 | Zona di protezione speciale - Ambito naturale del Lagorai | ART. 23 | Aree di rispetto a tutela degli insediamenti storici |
|---------|---|---------|--|

PIANI ATTUATIVI

- |        |                        |        |                             |
|--------|------------------------|--------|-----------------------------|
| ART. 3 | Piani di lottizzazione | ART. 3 | Progettazione convenzionata |
|--------|------------------------|--------|-----------------------------|

VIABILITA'

- |         |  |         |   |
|---------|--|---------|---|
| ART. 42 | Strade di interesse principale esistenti | ART. 42 | Strade di interesse principale di progetto  |
| ART. 42 | Strade di interesse locale esistenti     | ART. 42 | Strade di interesse locale di potenziamento |
| ART. 42 | Strade di interesse locale di progetto   | ART. 42 | Strade di progetto III cat.                 |
| ART. 42 | Strade di IV cat. esistenti              | ART. 42 | Strade di progetto IV cat.                  |
| ART. 41 | Piste ciclabili esistenti                | ART. 41 | Piste ciclabili di progetto                 |
| ART. 41 | Piste pedonali esistenti                 | ART. 41 | Piste pedonali di progetto                  |

RETI

- |         |                      |  |  |
|---------|----------------------|--|--|
| ART. 42 | Svincoli di progetto |  |  |
| ART. 9  | Elettrodotti         |  |  |

PROVINCIA AUTONOMA DI TRENTO



Comune di Strigno

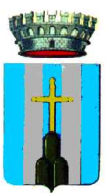

Piano Regolatore Generale

Variante 2011

ORDINE DEGLI ARCHITETTI  
DELLA PROV. DI TRENTO  
dott. arch. SERGIO NICCOLINI  
ISCRIZIONE ALBO N° 236

Progettista:  
arch. Sergio Niccolini  
Collaboratore:  
dott.ssa Rodica Ungreanu

Zonizzazione

TAV. 3

scala 1:2000

I Adozione

Valutazione tecnica  
Servizio urbanistica e tutela del paesaggio

Approvazione G.P.

II Adozione

C.U.P.



Studio Tecnico arch. Sergio Niccolini - Salita Giardini, 10 - 38122 - Trento  
Tel. e fax, 0461-232726 - e-mail: sergionniccolini@alice.it - cell. 348-8878803