

STRIGNO

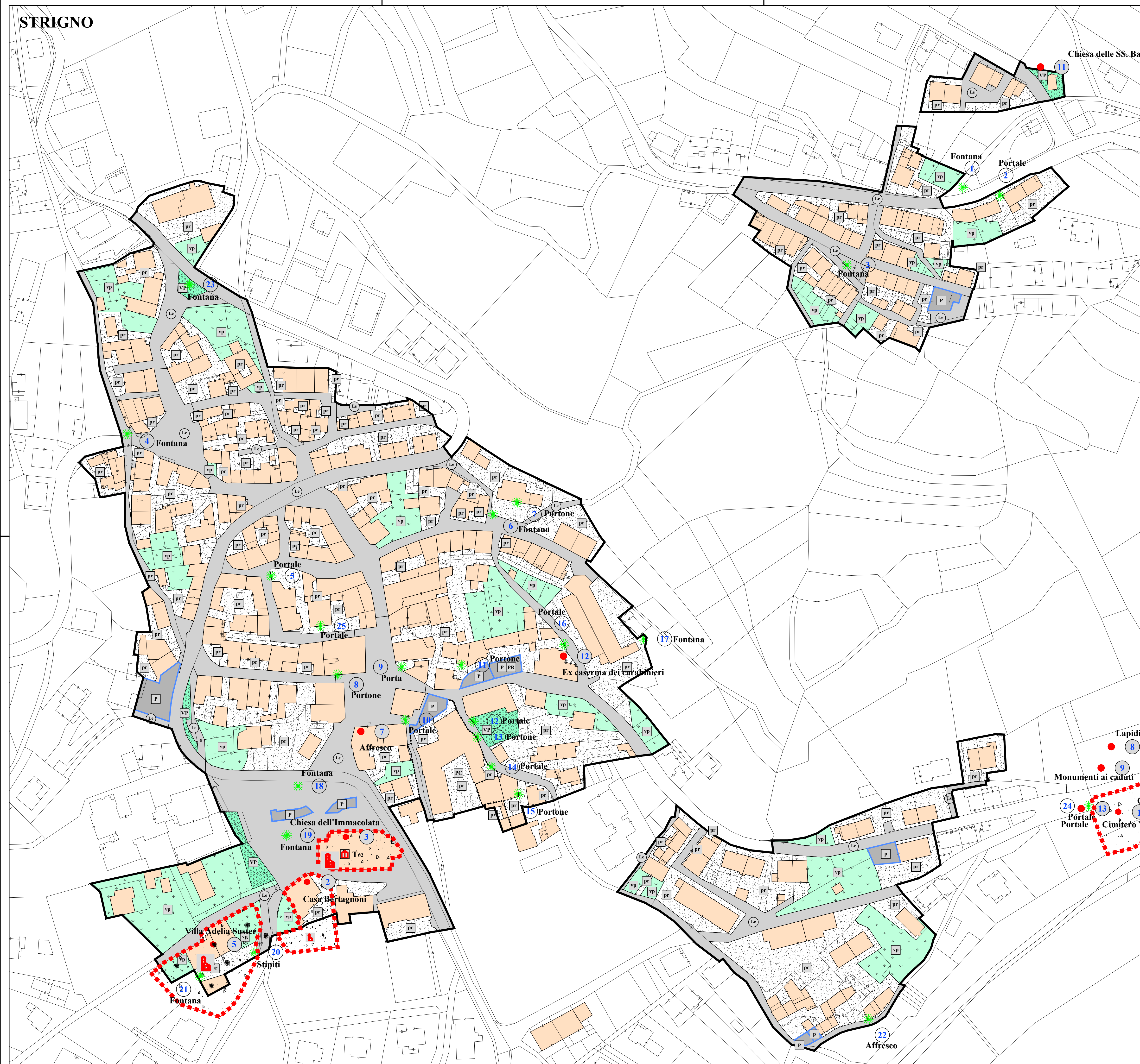

PELLEGRINI

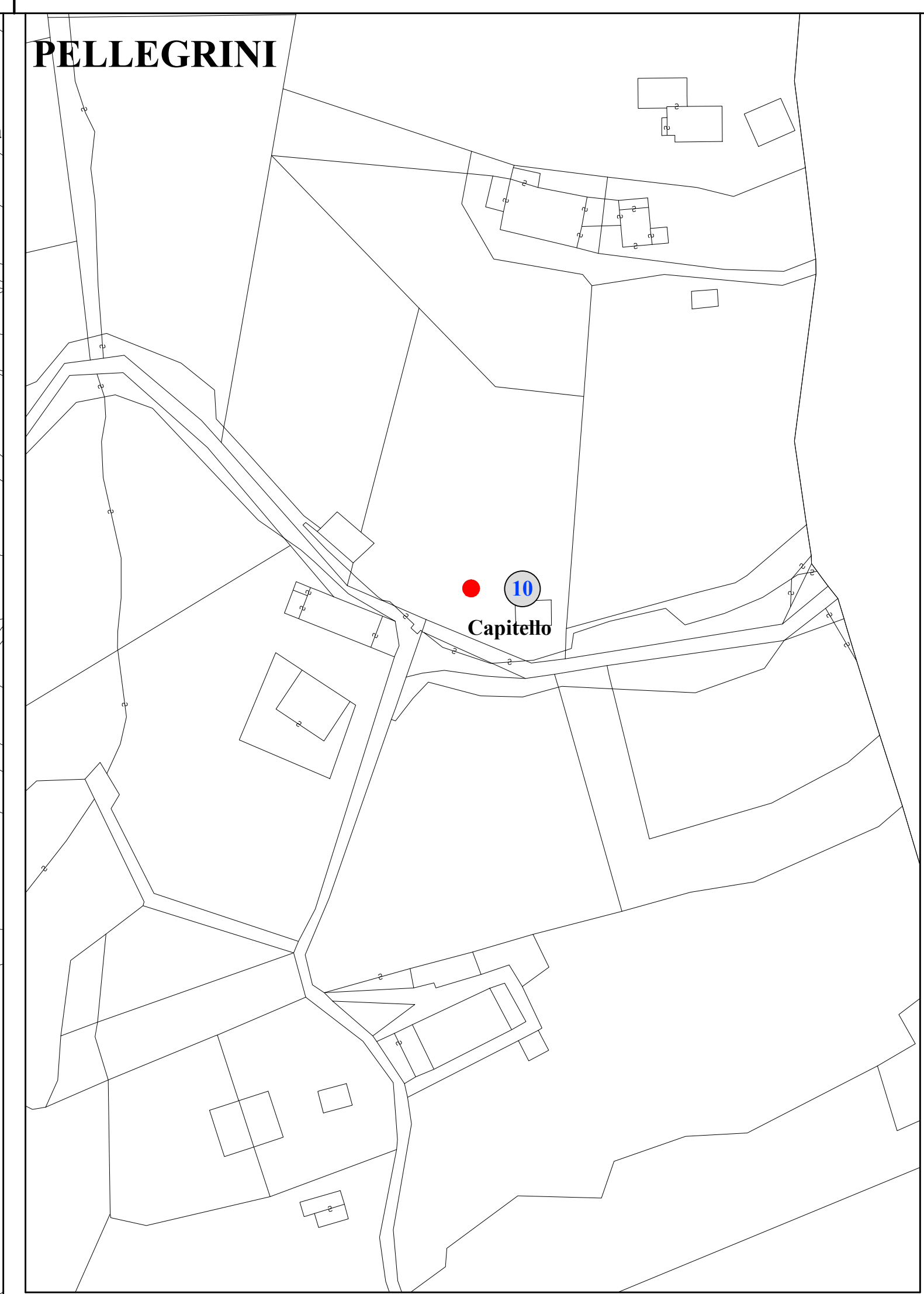

LEGENDA  
ELEMENTI CONVENZIONALI DI BASE

- |  |  |  |   |
|--|--|--|---|
|  | Perimetro centri storici                                   |  | Frazionamenti fondiari  |
|  | Edifici  |  | Sito archeologico   |
|  | Manufatto di interesse storico e culturale vincolato e non |  | Elementi storici puntuali   |
|  | Vincolo diretto manufatti e siti di rilevanza culturale    |  | Fontana   |
|  |  |  | Immobili soggetti a progetto di recupero e riuso autorizzato dalla Soprintendenza per i Beni Architettonici |

AREE PER SERVIZI E ATTREZZATURE

- |         |                               |         |                                 |
|---------|-------------------------------|---------|---------------------------------|
| ART. 28 | Verde pubblico                | ART. 26 | Parcheggio pubblico di progetto |
| ART. 26 | Parcheggio pubblico esistente |         |                                 |

AREE DI ANTICO INSEDIAMENTO E DI INTERESSE AMBIENTALE E CULTURALE

- |         |                              |         |                      |
|---------|------------------------------|---------|----------------------|
| ART. 27 | Spazio privato degli edifici | ART. 27 | Aree a verde privato |
| ART. 26 | Parcheggio privato esistente |         |                      |

VIABILITA'

- ART. 24

PIANI

- ART. 31

QUADRO D'UNIONE



PROVINCIA AUTONOMA DI TRENTO



Comune di Strigno



Piano Regolatore Generale

Variente 2011

ORDINE DEGLI ARCHITETTI  
DELLA PROV. DI TRENTO  
dott. arch. SERGIO NICCOLINI  
INSCRIZIONE ALBO N° 236

Progettista:  
arch. Sergio Niccolini  
Collaboratore:  
dott.ssa Rodica Ungureanu

Centri storici ed  
Elementi storici:  
Zonizzazione

TAV. CS2  
scala 1:1000

I Adozione

Valutazione tecnica  
Servizio urbanistica e tutela del paesaggio  
C.U.P.

Approvazione G.P.